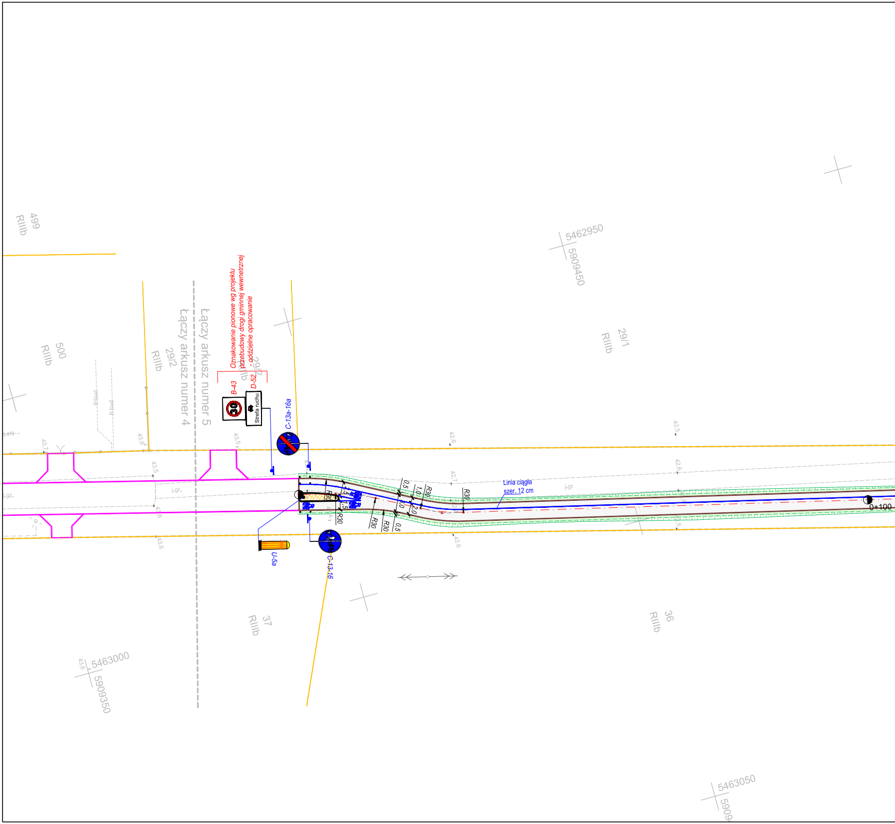
499
RIIIb
500
RIIIb
29/2
RIIIb
łączy arkusz numer 4
łączy arkusz numer 5
Oznakowanie pionowe wg projektu
przebudowy drogi gminnej wewnetrznej
- oddzielne opracowanie
B-43
D-52
30
Strefa ruchu
C-13a-16a
C-13-16
U-5a
29/1
RIIIb
5462950
5909450
Linia ciągła
szer. 12 cm
0,5
1,0
3,0
2,0
0,5
1,5
1,5
R30
R30
R30
R30
R30
R30
R30
0+100
37
RIIIb
36
RIIIb
5463000
5909350
5463050
5909
43,7
43,8
43,5
43,5
43,6
43,6
43,6
42,6
42,7
42,6
42,5
42,6
42,6
j.gr.
j.gr.
proj.g
proj.g

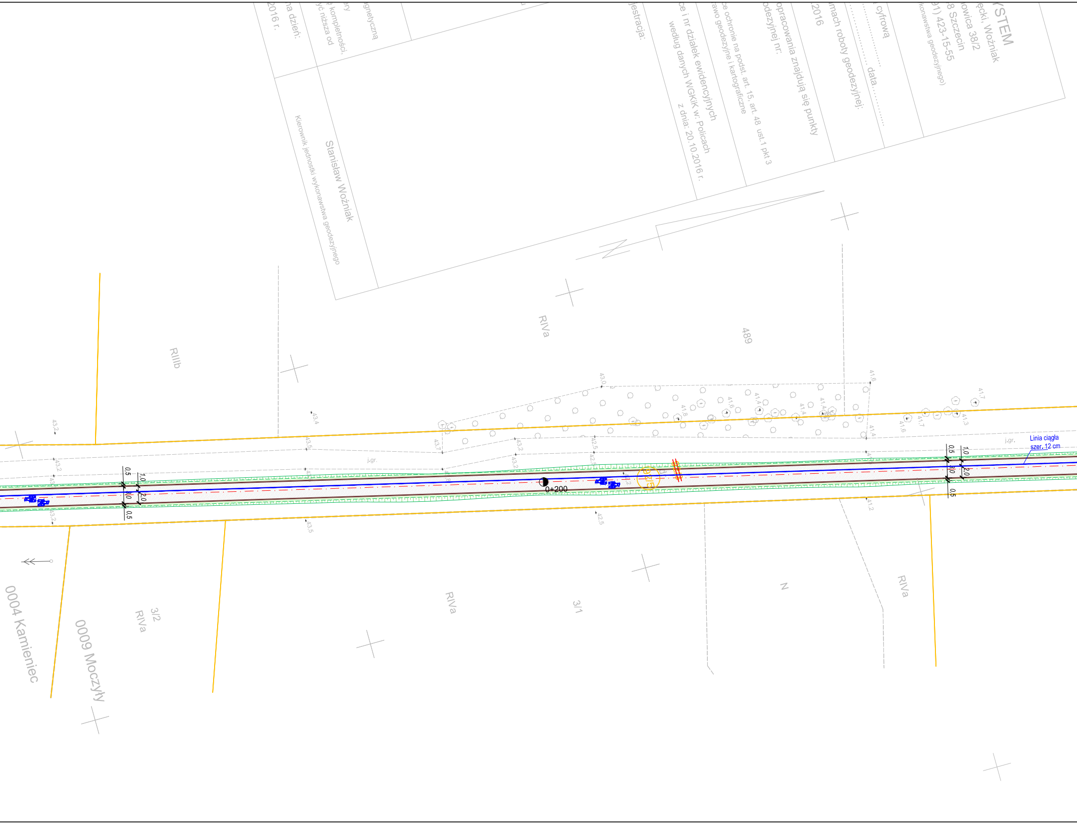
YSTEM
ęcki, Woźniak
owica 38/2
8 Szczecin
91) 423-15-55
konawstwa geodezyjnego)
cyfrową
data
mach roboty geodezyjnej:
.2016
opracowania znajdują się punkty
odezyjnej nr:
ce ochronie na podst. art. 15, art. 48 ust.1 pkt 3
awo geodezyjne i kartograficzne
ce i nr działek ewidencyjnych
według danych WGKiK w: Policach
z dnia: 20.10.2016 r.
jestracja:
gnetyczną
ery
ę kompletności,
yć niższa od
na dzień:
2016 r.
Stanisław Woźniak
Kierownik jednostki wykonawstwa geodezyjnego
RIVa
489
RIIIb
N
3/1
3/2
0004 Kamieniec
0009 Moczyły
0+200
j.gr.
Linia ciągła
szer. 12 cm
0,5
1,0
3,0
2,0
43,2
43,4
43,5
43,7
43,0
42,5
41,6
41,4
41,8
41,7
41,3
41,2

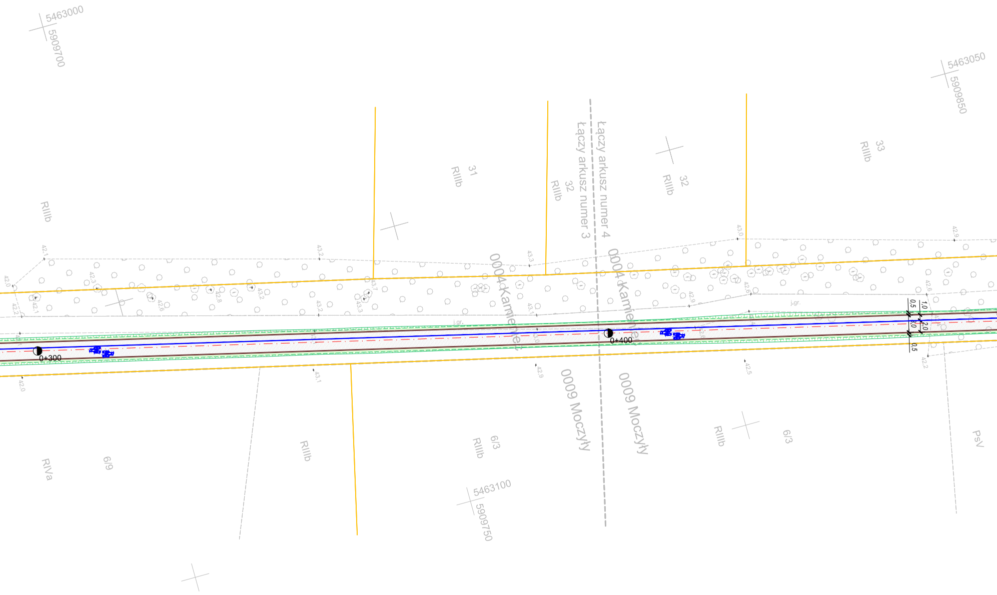
5463000
5909700
5463050
5909850
5463100
5909750
Łączy arkusz numer 4
Łączy arkusz numer 3
0004 Kamieniec
0004 Kamieniec
0009 Moczyły
0009 Moczyły
31
RIIIb
32
RIIIb
32
RIIIb
33
RIIIb
RIIIb
RIIIb
6/9
RIVa
RIIIb
6/3
RIIIb
6/3
RIIIb
PsV
0+300
0+400
j.gr.
j.gr.
1,0
0,5
3,0
2,0
0,5
42,1
43,2
43,3
43,0
42,9
42,0
42,3
42,2
42,1
42,6
42,8
43,2
43,7
43,3
43,2
43,1
42,9
42,6
42,6
42,2
42,0
43,1
42,9
42,5

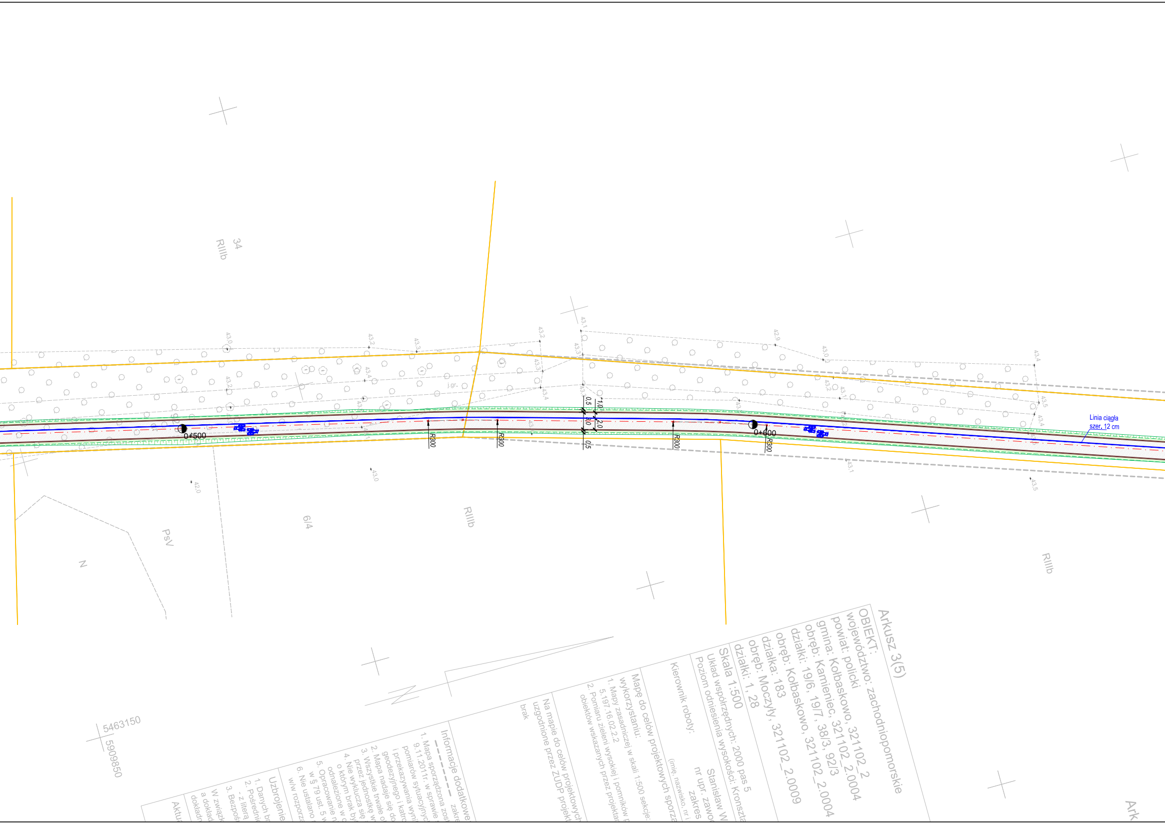
34
RIIIb
6/4
RIIIb
RIIIb
PsV
N
j.gr.
0+500
0+600
R300
R300
R300
R300
0,5
3,0
0,5
1,0
2,0
Linia ciągła
szer. 12 cm
43,0
43,2
43,3
43,4
43,1
42,9
43,5
42,0
5463150
5909850
N

Arkusz 3(5)

OBIEKT:
województwo: zachodniopomorskie
powiat: policki
gmina: Kołbaskowo, 321102_2
obręb: Kamieniec, 321102_2.0004
działki: 19/6, 19/7, 38/3, 92/3
obręb: Kołbaskowo, 321102_2.0004
działka: 183
obręb: Moczyły, 321102_2.0009
działki: 1, 28

Skala 1:500
Układ współrzędnych: 2000 pas 5
Poziom odniesienia wysokości: Kronszta

Kierownik roboty:
Stanisław W
nr upr. zawo
zakres
(imię, nazwisko, nr i

Mapę do celów projektowych sporza
wykorzystaniu:
1. Mapy zasadniczej w skali 1:500 sekcje:
5.197.16.02.2.2
2. Pomiaru zieleni wysokiej i pomników p
obiektów wskazanych przez projektan

Na mapie do celów projektowych
uzgodnione przez ZUDP projekt
brak

Informacje dodatkowe
zakre
1. Mapa sporządzona zost
9.11.2011r. w sprawie
pomiarów sytuacyjnych
i przekazywania wyni
2. Mapa nadaje się do
geodezyjnego i katro
3. Wszystkie trwałe o
przez jednostkę w
4. Nie wyklucza się
o którym brak by
odnalezione w c
5. Opracowanie n
w § 79 ust. 5 w
6. Nie ustalano
w/w rozporzą

Uzbrojenie
1. Danych br
2. Pośrednie
- z literą
3. Bezpoś
W związk
a dokład
dokładn

Aktu

Ark

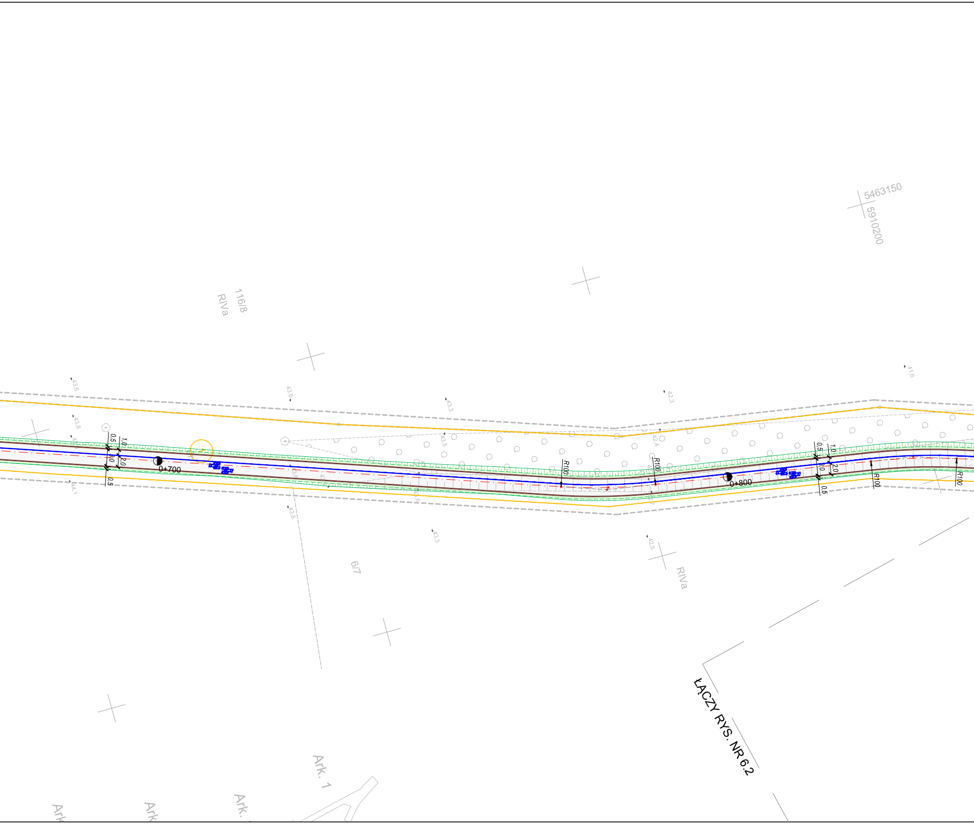
5463150
5910200
116/8
RIVa
43.6
43.8
44.1
43.6
43.8
43.3
43.5
42.3
42.4
41.6
42.5
0.5
1.0
3.0
2.0
0.5
0+700
R100
R100
0+800
0.5
1.0
3.0
2.0
0.5
R100
R100
6/7
RIVa
ŁĄCZY RYS. NR 6.2
Ark. 1
Ark.
Ark.
Ark

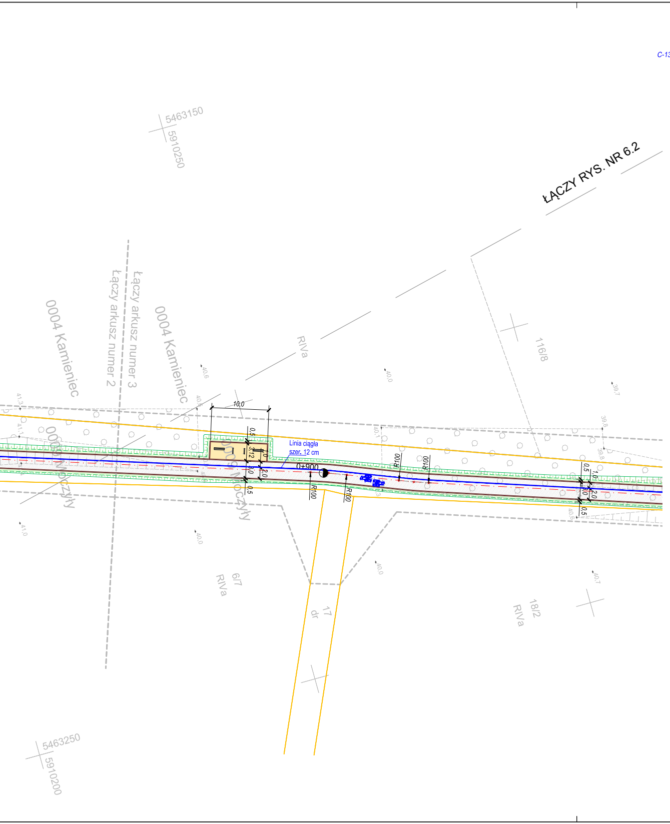
5463150
5910250
ŁĄCZY RYS. NR 6.2
RIVa
116/8
0004 Kamieniec
Łączy arkusz numer 2
Łączy arkusz numer 3
0004 Kamieniec
10,0
Linia ciągła
szer. 12 cm
0+900
R100
R100
R100
R100
0004 Moczyły
0004 Moczyły
6/7
RIVa
17
dr
18/2
RIVa
5463250
5910200

LEGENDA:

C-13-16	**PROJ. OZNAKOWANIE PIONOWE**
	PROJ. OZNAKOWANIE POZIOME
• • •	**PROJ. SŁUPKI BLOKUJĄCE**
I I	**PROJ. STOJAKI ROWEROWE**
▬	**PROJ. ŁAWKI**
	GRANICE DZIAŁEK
▨	**PROJ. CIĄG PIESZO - ROWEROWY** NAWIERZCHNIA BITUMICZNA
🟨	**PROJ. PLAC** NAWIERZCHNIA Z KOSTKI BETONOWEJ KOLORU SZAREGO 20x10x8 cm
▦	**PROJ. WYSPA KANALIZUJĄCA** NAWIERZCHNIA Z KOSTKI BETONOWEJ KOLORU SZAREGO 20x10x8 cm
🟩	**PROJ. POBOCZE GRUNTOWE** HUMUSOWANIE + OBSIANIE TRAWĄ
	PROJ. KRAWĘŻNIK BETONOWY WYSTAJĄCY 30x15 cm, ŚWIATŁO 10 cm
	PROJ. OPORNIK BETONOWY WTOPIONY 25x12 cm, ŚWIATŁO 0 cm
	PROJ. UKŁAD DROGOWY PRZEBUDOWY DROGI GMINNEJ WG ODDZIELNEGO OPRACOWANIA
	PROJ. KRAWĘDŹ POBOCZA
	PROJ. UMOCNIENIE POBOCZA PŁYTA ŚCIEKOWA KORYTKOWA 40x30 cm
	PROJ. SKARPY
	PROJ. OŚ JEZDNI

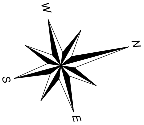

SCHEMAT ŁĄCZENIA RYSUNKÓW:

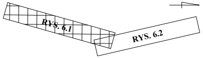
RYS. 6.1
RYS. 6.2

nazwa inwestora:

GMINA KOŁBASKOWO
72-001 KOŁBASKOWO 106

adres inwestycji:

GMINA KOŁBASKOWO: M. KAMIENIEC, M. KOŁBASKOWO

	GŁÓWNY PROJEKTANT	
projektant:	mgr inż. DARIUSZ SKUZA	583/Sz/94

branża:	DROGI	
projektant:	mgr inż. KONRAD LESZKO	ZAP/0194/POOD/09
opracował:	mgr inż. DARIUSZ NIZIŃSKI	
sprawdzający:	mgr inż. ŁUKASZ MĘŻYDŁO	ZAP/0189/PWOD/09

nazwa inwestycji:

BUDOWA CIĄGU PIESZO-ROWEROWEGO
KAMIENIEC - KOŁBASKOWO

nazwa opracowania:

PROJEKT BUDOWLANY

nazwa rysunku:

STAŁA ORGANIZACJA RUCHU

Biuro Projektów
"INBUD"
Rok założenia 1991
ul. Kwiatkowskiego 32/13; 71-004 Szczecin
tel./fax +48 (091) 485 33 95

nr umowy / oprac: 66/2016 / P-836/2016
stadium oprac: PROJEKT BUDOWLANY
data oprac: GRUDZIEŃ 2017 r.
skala: 1:500
rysunek nr: 6.1